

FICHA DE INVENTARIO Y VALORACIÓN DE BIENES CULTURALES INMUEBLES
USO EXCLUSIVO DEL MINISTERIO DE CULTURA

INMUEBLE No MZ 002

Código Nacional

Hoja 1 PR 018

1. DENOMINACIÓN

1.1. Nombre del Bien	KR 9 12 39	1.2. Otros nombres	N.A.
1.3. Pertenece a valoración colectiva	No	1.4. Nombre	N.A.

2. CLASIFICACIÓN TIPOLÓGICA

2.1. Grupo Patrimonial	Material	2.2. Subgrupo Patrimonial	Inmueble
2.3. Grupo	Arquitectónico	2.4. Subgrupo	Arquitectura para comercio
2.5. Categoría	Edificación comercial	2.6. Subcategoría	Complejo comercial

3. LOCALIZACIÓN

3.1. Departamento	Bogotá	3.2. Municipio	Bogotá D.C.
3.3. Nomenclatura	KR 9 12 39	3.4. Nomenclatura antigua	N.A.
3.5. Barrio	La Catedral	3.6. Código Barrio	003110
3.7. Dentro de sector urbano histórico	Si	3.8. Nombre sector urbano	Sector Urbano Antiguo
3.9. No. de manzana	002	3.10. No. de predio	018
3.11. CHIP	AAA0032DELW	3.12. Localidad	Candelaria
3.13. Dentro de perímetro urbano	Si	3.14. UPZ	94
3.15. Nombre UPZ	Candelaria		

4. CARACTERÍSTICAS FÍSICAS DEL INMUEBLE

4.1. Características del predio		Área del predio (m2)	208,6
Frente (ml)	7,2	Área ocupada (m2)	197,8
Fondo (ml)	29,8	Área libre (m2)	10,8
4.2. Características edificación			
	1	2	3
Número de pisos			X
Uso por piso	Comercial	Servicios	Servicios
			N.A.

5. INFORMACIÓN CATASTRAL

5.1. Cédula catastral	12 9 3	5.2. Matrícula inmobiliaria	050C00552503
5.3. Clase de predio	No PH	5.4. Destino económico	Comercio en corredor
5.5. Tipo de propiedad	Particular	5.6. Avaluo Catastral	1026992000
5.7. Valor referencia terreno m2	\$ 2.500.000		

6. NORMATIVIDAD VIGENTE

6.1. POT-PBOT-EOT	POT	6.2. Enlace documento	http://www.alcaldiabogota.gov.co/sisjur/normas/Norma1.jsp?i=3769
6.3. Reglamentación	Decretos 469 de 2003 y 492 de 2007		
6.4. Declaratoria BIC (si/no)	Si	6.5. Ambito declaratoria	Distrital
6.6. Acto admin que declara	Decreto 678 de 1994	6.7. Nivel de Intervención	N2-T5-G4
6.8. Aplicable a	N.A.		

7. OBSERVACIONES

N.A.

8. LOCALIZACIÓN

9. FOTOGRAFÍA DEL INMUEBLE

Fuente: Equipo Fotografía PEMP Patrimonio Inmueble

10. FOTOGRAFÍA DEL CONTEXTO
11. FOTOGRAFÍA ANTIGUA

Fuente: Equipo Fotografía PEMP Patrimonio Inmueble

Fuente: Recuerdos fotográficos por el centro de Bogotá, Noviembre 1981 - Febrero 1982. Colcultura

	Diligenció:	PEMP Patrimonio Inmueble	Código de identificación	Hoja 1
	Fecha:	2016-2017	003110002018	de 5
	Revisó:	PEMP Patrimonio Inmueble		
	Fecha:	2018		

12. ORIGEN

12.1. Fecha	No documentado	12.2. Siglo	XX
12.3. Momento histórico	Comienzos	12.4. Periodo histórico	Transición
12.5. Diseñador (es)	No documentado	12.6. Constructor (es)	No documentado
12.7. Fundador (es)	No documentado	12.8. Filiación	No documentado
12.9. Influencia	Art Decó	12.10. Uso original	Comercial

13. OCUPACIÓN ACTUAL

	Propiedad	Admin	Arriendo	Comodato	Tenencia	Poseción
Ocupación actual						

Observaciones: Ocupación no documentada

	PROPIETARIO	OCUPANTE
13.1. Nombre/ Razón social	Nubia Maria Quintero Saenz	Patricia Echeverria
13.2. Tipo de documento	Cédula de ciudadanía	Cédula de ciudadanía
13.3. Número documento	41667312	39794395
13.4. Dirección	No documentado	KR 9 12 39
13.5. Departamento	No documentado	Bogotá D.C.
13.6. Municipio	No documentado	Bogotá
13.7. Teléfono	No documentado	3404427
13.8. Correo electrónico	No documentado	No documentado

14. DESCRIPCIÓN

Inmueble de 3 pisos paramentado en un predio medianero con forma irregular, cuyas dimensiones son: frente de 7.2 m y fondo de 29.75 m, logrando una proporción de 1 a 4.1 veces aproximadamente, con frente sobre la Carrera 9. La ocupación del predio se realiza a través de una sucesión de 2 patios laterales y un traspatio, actualmente cubiertos. Tiene uso comercial de escala zonal en el primer nivel; en el segundo y tercer nivel hay bodegas y oficinas. Se accede directamente a una planta libre con un muro transversal en la mitad, tras el cual se ubican las escaleras. La fachada consta de un primer nivel retrocedido, compuesto de un gran acceso rectangular de piso a techo; el segundo y tercer niveles sobresalen y se paramentan, presentan un recubrimiento en piedra muñeca y 4 vanos rectangulares cada uno, separados por tiras verticales de concreto. El sistema estructural es de muros de carga en ladrillo pañetado y pintado. Cubierta a dos aguas con teja de barro y de fibrocemento. Carpintería metálica. Piso de cemento y cielo raso de panel yeso.

15. OBSERVACIONES

Los períodos corresponden a la clasificación propuesta por el Manual de inventario Inmueble expedido por el Ministerio de cultura. Las épocas y siglos identificados en las fichas son aproximados, clasificados de acuerdo con sus características del lenguaje arquitectónico, estructura y materiales correspondientes. No obedecen a un estudio exhaustivo de cada inmueble, su precisión será realizada por el estudio histórico que se exija en la presentación de requisitos para su intervención.

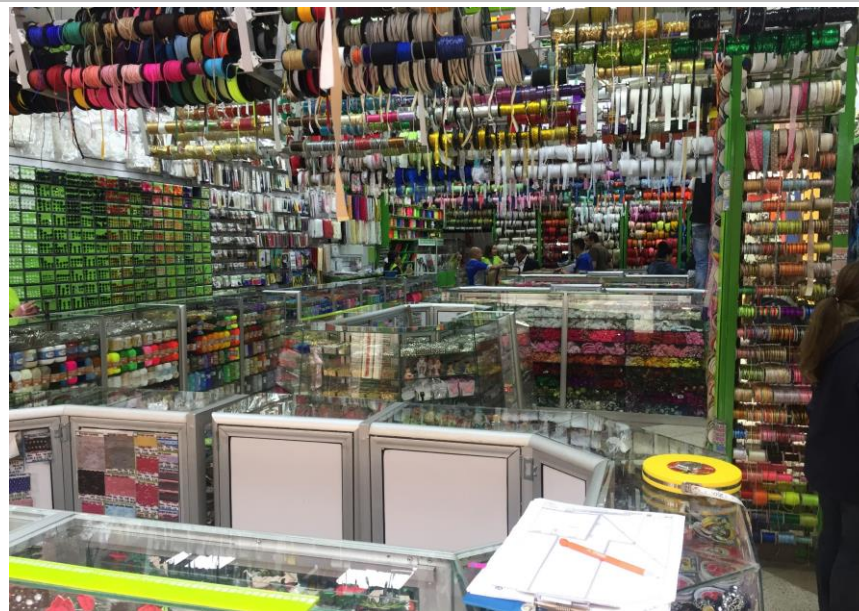
16. FOTOGRAFÍAS INTERIORES

Fuente: Equipo Levantamientos PEMP Patrimonio Inmueble

17. RESEÑA HISTÓRICA

Inmueble construido durante las primeras décadas del siglo XX, correspondiente al período de la Transición con influencia del lenguaje Art Deco. Se emplaza en una manzana surgida durante el período colonial. Mantiene su uso original comercial. Es propiedad de Nubia María Quintero Sáenz. No se conocen datos de autor, diseñador o constructor. En las aerofotografías históricas se observan cambios en la ocupación del predio y la configuración de las cubiertas, entre los que destaca la construcción de los patios laterales. No se conocen datos de solicitudes de intervención ni de antecedentes de archivo.

	Diligenció:	PEMP Patrimonio Inmueble	Código de identificación	Hoja 2
	Fecha:	2018		
	Revisó:	PEMP Patrimonio Inmueble	003110002018	de 5
	Fecha:	2018		

18. PLANIMETRÍA (PLANTA ARQUITECTÓNICA)



Planta primer piso

FUENTE:

Equipo Levantamientos PEMP Patrimonio Inmueble

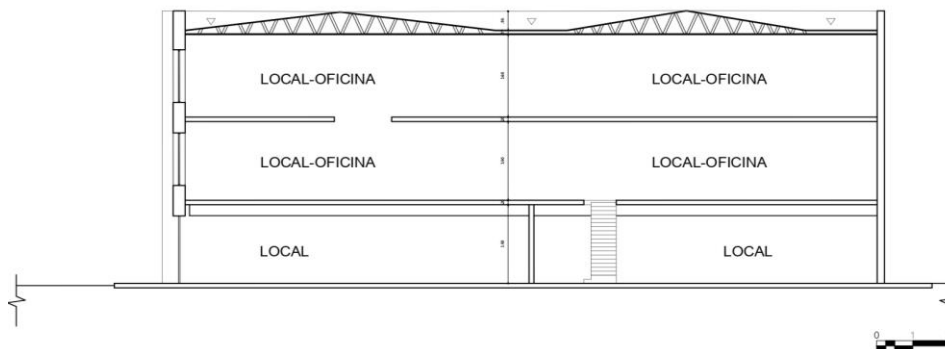

Diligenció:	PEMP Patrimonio Inmueble	Código de identificación	Hoja 3
Fecha:	2016-2017	003110002018	de 5
Revisó:	PEMP Patrimonio Inmueble		
Fecha:	2018		

19. PLANIMETRÍA (FACHADA, CORTE)
Corte longitudinal

Fuente: Equipo Levantamientos PEMP Patrimonio Inmueble

Fachada Oriente

Fuente: Equipo Fotografía PEMP Patrimonio Inmueble

20. VALORACIÓN

Valor histórico: Inmueble construido durante la primera mitad del siglo XX, pertenece al periodo de la Transición con influencia del lenguaje del Art Déco. Es de fácil lectura en su tipología original y lenguaje arquitectónico a pesar de las intervenciones de las que ha sido objeto, entre las que sobresale la construcción de los patios. Es posible que presente modificaciones en el vano principal de acceso. Corresponde a un período de experimentaciones formales que se desligaban de la arquitectura historicista, en busca de nuevas maneras de habitar el espacio de acuerdo con modelos internacionales.

Valor estético: De acuerdo con lo descrito y su valoración histórica, el inmueble puede leerse de forma integral a pesar de sus posibles modificaciones. Es representativo de las experimentaciones formales de este período y de la influencia del lenguaje del Art Deco, evidente en el tratamiento de formas geométricas sencillas con remates rectos, la disposición de los volúmenes tratados a partir de una superposición de planos con franjas vidriadas que resaltan la horizontalidad, así como el uso de materiales a la vista como el concreto y la piedra.

Valor simbólico: No se conocen datos o valoraciones previas que soporten su valor simbólico.

21. SIGNIFICACIÓN CULTURAL

Barrio que emergió desde el periodo colonial, en él se congregaron los edificios gubernamentales y religiosos más importantes de la ciudad. Además de todos los almacenes y de las muchas viviendas de la aristocracia, de los cuales se conservan varios testimonios. La Plaza de Bolívar, hoy parte de su límite oriental, es por excelencia el lugar que rememora los actos civiles de mayor trascendencia para los ciudadanos, como lo fueron el grito de independencia y los hechos del 9 de abril. Mejía, Germán (2000). Los años del cambio. Historia urbana de Bogotá. 1820-1910. Bogotá. CEJA.

	Diligenció:	PEMP Patrimonio Inmueble	Código de identificación	Hoja 4
	Fecha:	2016-2017		
	Revisó:	PEMP Patrimonio Inmueble	003110002018	de 5
	Fecha:	2018		

22. NIVEL DE INTERVENCIÓN

18.1 NORTE

CALLE 12 B



18.2 ORIENTE

CARRERA 9



18.3 SUR

CALLE 12



18.4 OCCIDENTE

CARRERA 10



23. OBSERVACIONES:

N.A.



Diligenció: PEMP Patrimonio Inmueble

Fecha: 2016-2017

Revisó: PEMP Patrimonio Inmueble

Fecha: 2017

Código de identificación

003110002018

Hoja 5

de 5